

Reunión - Plenaria CONADIBIO n°29

Argentina unida

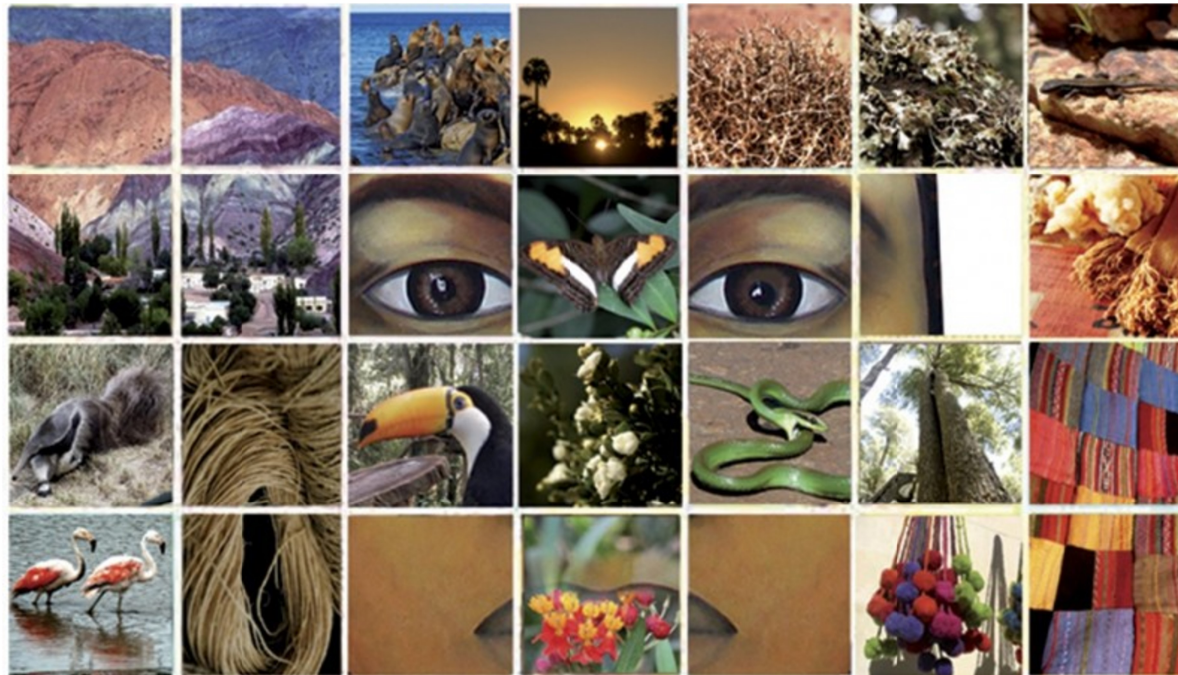

Ministerio de Ambiente
y Desarrollo Sostenible



Argentina unida



Les damos la bienvenida

La biodiversidad es la **diversidad de vida, la variedad de seres vivos que existen en el planeta y las relaciones que establecen entre sí y con el medio que los rodea.** Es el resultado de millones de años de evolución. La **especie humana y sus culturas** han emergido de la adaptación al medio, su conocimiento y su utilización.



CONADIBIO: Articular en sinergia para incorporar la biodiversidad en la toma de decisiones.

Estrategia Nacional de Biodiversidad y Plan de Acción (ENB y PA): Objetivo fundamental alcanzar un desarrollo inclusivo que tenga como pilar la conservación de la biodiversidad.

Argentina **unida**





Ministerio de Ambiente
y Desarrollo Sostenible
Argentina



La **CONADIBIO** es el principal ámbito nacional a través del cual se lleva adelante la integración de la biodiversidad a las políticas públicas de todos los organismos del Estado y los organismos no gubernamentales, sobre la base del consenso entre todos los actores involucrados. **Se crea en 1997**



Participantes CONADIBIO

ORGANISMOS GUBERNAMENTALES

1. Administración de Parques Nacionales
2. Ministerio de Relaciones Exteriores y Culto
3. Ministerio de Ciencia, Tecnología e Innovación Productiva
4. Consejo Nacional de Investigaciones Científicas y Técnicas
5. Instituto Nacional de Tecnología Agropecuaria
6. Ministerio de Agricultura, Ganadería y Pesca
7. Instituto Nacional de Semillas
8. Servicio Nacional de Sanidad y Calidad Agroalimentaria
9. Ministerio de Educación
10. Consejo Interuniversitario Nacional
11. Ministerio de Desarrollo Social
12. Ministerio de Cultura
13. COFEMA
14. Ministerio de Ambiente y Desarrollo Sostenible

ONGS-OSC

VICAM
Proyungas
Fundacion Bosques Nativos Argentinos por la Biodiversidad
WCS
Temaiken
Cedepesca
Habitat y Desarrollo
CEIBA
Fundacion Vida Silvestre
Aves Argentinas
FARN
Fundacion Biodiversidad
Fundación Agreste
Cambio democrático
Fundación Cauce
Fundación Azara
Eco house
Fundación Humedales
Fundación Proyecto Sub

Asociaciones Profesionales

SAREM
AHA
Sociedad Argentina Botanica
Sociedad Entomologica Argentina
ASAE Asociación Argentina de Ecología
Sociedad Entomologica Argentina

Gremios

UTT

MTE Rural

Ate

Más

Miguel Lillo

Recordamos diagnóstico inicial y marco conceptual

Diagnóstico	ESTRATEGIA NACIONAL SOBRE BIODIVERSIDAD y Plan de Acción		POLÍTICAS SOBRE BIODIVERSIDAD	POLÍTICAS DE ESTADO SOBRE BIODIVERSIDAD				
Objetivos								
Orientaciones estratégicas								
Indicadores								
Normativa	ESTRUCTURA Y GESTIÓN	PLAN DE ACCIÓN	POLÍTICAS SOBRE BIODIVERSIDAD	POLÍTICAS DE ESTADO SOBRE BIODIVERSIDAD				
Organismos								
Responsabilidades específicas en el ámbito Nacional y Provincial								
Recursos								
Instrumentos								
Acciones								
Cronograma								
Acuerdo y continuidad en el tiempo								



Acuerdos de trabajo

- Ayudar a mantener el clima de cooperación entre todas las personas.
- Las conversaciones en CONADIBIO se basan en el respeto, escucha activa y conversaciones generativas.
- Recordamos que en Plenarias se participa por representantes por **organismo/sector**. Tiene la palabra el titular, en caso de no estar toma la palabra el suplente.
- Les pedimos que se presenten por el chat, mencionando nombre, apellido y organización a la que representan.
- Pedir la palabra por el chat para compartir aportes.
- Se tomará nota tanto los aportes verbales como los escritos.
- Tiempo de exposición por persona y por organización máximo de 2-3 minutos para que más personas puedan participar.
- Los aportes se reunirán en Acta que luego se compartirá.



Mesas de trabajo (Subcomisiones técnicas).

Mesa 1

Temas: Producción sostenible y Comercio Justo. Economías regionales y biodiversidad-Visibilizar alternativas de desarrollo sostenible por ecorregión. Uso sustentable de la biodiversidad

Ejes: 1 y 4 METAS 5,6, 7 Y 8

Mesa 2

Temas: Conservación. Identificar causa-raíz problemas de la biodiversidad, instrumentos de gestión para abordarlos.

Ejes todos los ejes (en particular 1, 2,3,4) y metas todas las Metas

Mesa3

Temas: Participación indígena y comunidades locales en CONADIBIO

Ejes: 1, 2, 3, 4,8 Metas:7, 12, 13, 20

Mesa 4

Temas: Recursos Genéticos y Conocimientos Tradicionales

Ejes: 5 y Metas: 14 y 16.

Mesa 5:

Temas: Información de la biodiversidad. Inventario de biodiversidad e indicadores

Ejes (2), 3,4, (5), 6 y 7 y Metas 1, 9, 11,13

Mesa 6:

TEMAS: Educación. Formación holística e intercultural, políticas integrales

Ejes 1,2,3, 4 y 8. Metas 5,6, 7 , 8 y 12

Mesa 7:

TEMAS:Articulación GLOCAL (global, nacional, regional, Local) y entre Estrategias.

Ejes 8 (clave) y 9 (Clave). Metas 1 (clave esta mesa para meta 1), meta 18, meta 20

Mesa 8:

TEMAS: Ecosistemas acuáticos

todos los ejes. Metas (todas) en especial 1,2,3(clave), 4 (clave) y 6 (clave)



En cada mesa se profundiza sobre encuentro anterior.

Resultados:
Seguimiento y Recomendaciones para el cumplimiento Ejes, objetivos, Metas





Ministerio de Ambiente
y Desarrollo Sostenible
Argentina

Desafíos:
integrar la
Biodiversidad
En la toma de
decisiones
En todos los
sectores (públicos
como privados).

Proteger
ecosistemas,
restaurar.

Participación y
toma de decisiones
de las personas
que habitan un
territorio.

Enfoques transversales, Enfoques estratégicos, objetivos y metas

Cuidado de
los bienes
comunes

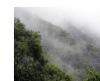

Diversidad
cultural

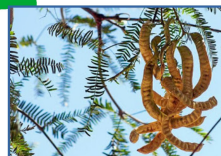

Economías regionales
Comercio justo
Cadena de valor

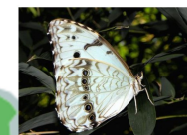

Agroecología
Ganadería
regenerativa
Ganadería
integrada
Uso sost. De la
Bio

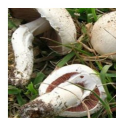

Políticas
integrales
sustentadas
en una
visión
holística



Agenda del día

- Palabras de Mónica Castillo, Directora Nacional de Biodiversidad, quien presidirá la CONADIBIO.
- Palabras de otras Directoras y Directores Nacionales de SPARN que estén Presentes. Comunicación sobre proyectos de las Direcciones.
- Comentar resolución aprobada extensión Estrategia Nacional de Biodiversidad y Plan de Acción, Ejes transversales.
- Propuesta de temas y fechas para Subcomisiones. Comunicación de fechas.
- Solicitud de aportes.

Se solicita aportes sobre los temas compartidos



Argentina unida

Argentina unida



Ministerio de Ambiente
y Desarrollo Sostenible
Argentina



Términos

Reunión General Ordinaria de la Comisión con una periodicidad mínima trimestral y confeccionar su agenda.

Reuniones Generales Extraordinarias de la Comisión por propia iniciativa o a petición realizada por al menos 7 de los miembros de la Comisión y proponer para su aprobación, la agenda de las mismas.

CONADIBIO tendrá la facultad de crear **Subcomisiones Técnicas** con base en las temáticas establecidas por el Convenio sobre la Diversidad Biológica. (Mesas Técnicas)

Se procurará que las decisiones de la CONADIBIO **sean adoptadas por consenso**. Para el caso de requerirse una votación, la misma será nominal, tomada por orden alfabético de los Representantes Titulares o Alternos, consignando en el acta los nombres de los sufragantes y la institución representada, con la expresión de su voto.

Para proponer la incorporación de nuevos organismos a la CONADIBIO, así como para proponer a la Autoridad de Aplicación modificaciones en su Reglamento se requiere el voto favorable de al menos la mitad más uno de la totalidad de los organismos gubernamentales y no gubernamentales. **Resolución Nº 69/2010**

Ejes Estratégicos de la ENBPA (que ya tiene)

Eje 1. Conservación y uso Sustentable de la biodiversidad

Eje 2. Conocimiento y gestión de la información sobre la biodiversidad

Eje 3. Conciencia, divulgación y educación sobre la biodiversidad

Eje 4. Prácticas productivas y de consumo sustentables

Eje 5. Recursos genéticos

Eje 6. Valoración de la biodiversidad

Eje 7. Monitoreo, control, prevención y fiscalización de la biodiversidad

Eje 8. Coordinación interinstitucional e intersectorial

Eje 9. Cooperación internacional

Perspectivas para el abordaje integral de la biodiversidad



ENFOQUE HOLÍSTICO

TOMA DE DECISIONES
Promover una visión sistémica-compleja para toma de decisiones y el manejo holístico del territorio.

ENFOQUE MULTI E INTERCULTURAL

DIÁLOGO DE SABERES
Incorporar la mirada intercultural en el análisis y abordaje de lo ambiental. El diálogo permanente con los pueblos indígenas y comunidades locales.

ENFOQUE UNA SALUD Y DE LA ECOSALUD.

LA SALUD Y LOS ECOSISTEMAS
La salud de los ecosistemas, de las especies y la humana es Una

LA PERSPECTIVA O ENFOQUE DE GÉNERO

GÉNEROS
Incorporar el enfoque de género a todas las acciones de gestión de la biodiversidad.

EL ENFOQUE DE INCLUSIÓN Y SOBERANÍA.

PUEBLOS Y COMUNIDADES
Es un enfoque que no excluye a las personas para el resguardo de la biodiversidad sino que las incluye.

ENFOQUE CONOCIMIENTO CIENTÍFICO

TRANSDICIPLINA
La investigación científica es fundamental para conocer, comprender y conservar la biodiversidad.

EJES TRANSVERSALES

Enfoques transversales

Argentina unida

